

Red Trail – Northern section



Total length: **7.7km**

Category: **Moderate**

Location:

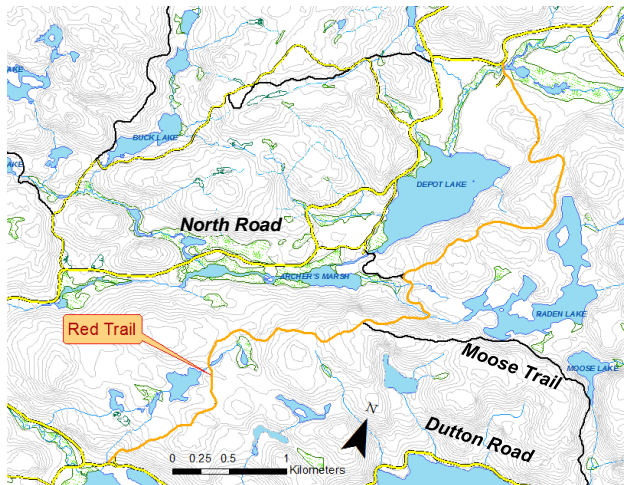

This trail is a logging access road used for snowmobiling, winding through hardwood stands. The trail tends to be wet in the early season and under wet conditions. The top and the bottom sections are packed and graveled. You can also decide half way to go back on Dutton Road by Moose Trail, or on North Road by a trail south of Depot Lake.

Ce chemin est une route forestière utilisée par les motoneiges en hiver, passant à travers un peuplement de feuillus. Le chemin peut être humide en début de saison ou par temps pluvieux. Le début et la fin sont compacts et recouverts de graviers. Vous pouvez aussi décider à mi-chemin de retourner vers Dutton Road en empruntant Moose Trail, ou vers North Road en empruntant le sentier au Sud de Depot Lake.

Elevation profile

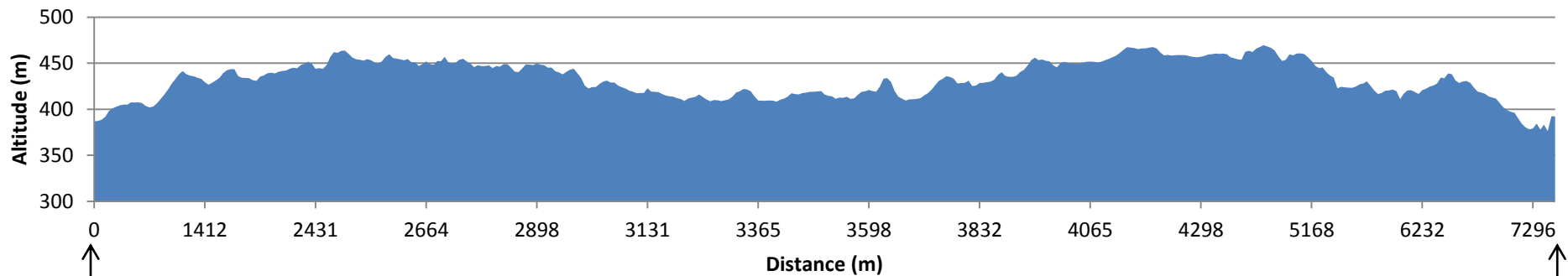

Junction with
Nugget Road

Junction with
Dutton Road